



## АДМИНИСТРАЦИЯ ЕТКУЛЬСКОГО МУНИЦИПАЛЬНОГО РАЙОНА ПОСТАНОВЛЕНИЕ

---

12.04.2024 № 365

с. Еткуль

Об установлении публичного  
сервитута

Руководствуясь статьей 23, подпунктом 1 статьи 39.37 Земельного кодекса Российской Федерации, статьей 3.6 Федерального закона «О введении в действие Земельного кодекса Российской Федерации», на основании ходатайства Акционерного общества «Коркиномежрайгаз» (далее – АО «Коркиномежрайгаз») и выписки из Единого государственного реестра недвижимости от 25.03.2024 года № КУВИ-001/2024-83839188,

администрация Еткульского муниципального района ПОСТАНОВЛЯЕТ:

1. Установить публичный сервитут для использования земель и земельных участков, указанных в Приложении 1, в пользу АО «Коркиномежрайгаз» (ИНН 7412003370, ОГРН 1027400805882, юридический адрес: 456550, Российская Федерация, Челябинская область, г. Коркино, ул. Энгельса, д. 73), в целях эксплуатации объекта капитального строительства с кадастровым номером 74:07:0000000:1166, расположенного: Челябинская (обл), от точки врезки ПК 127+65 осу-го газопровода среднего давления Коркинского ЗСМ Коркинского муниципального района до ввода в здание котельной Еткульского отделения Сосновской птицефабрики ООО «Равси», до ГРП пос. Новобатурино, до жилых домов №7,9,10,11,12,13,14,15,16,17,18, по ул. Центральная (ул.), являющегося линейным объектом системы газоснабжения местного значения, необходимым для организации газоснабжения населения, подключения (технологического присоединения) к сетям инженерно-технического обеспечения (далее – публичный сервитут), площадью 17267 (семнадцать тысяч двести шестьдесят семь) квадратных метров, на срок 49 (сорок девять) лет.

2. Утвердить границы публичного сервитута площадью 17267 (семнадцать тысяч двести шестьдесят семь) квадратных метров, согласно прилагаемому графическому описанию местоположения границ публичного сервитута (Приложение 2).

3. Срок, в течение которого использование земельных участков (их частей), указанных в схеме границ, и (или) расположенных на них объектов недвижимого имущества в соответствии с их разрешенным использованием будет невозможно или существенно затруднено, в связи с осуществлением публичного сервитута: 49 лет (сорок девять) лет.

4. Порядок установления зон с особыми условиями использования территорий и содержание ограничений прав на земельные участки в границах таких зон определен Правилами охраны газораспределительных сетей, утвержденными Постановлением Правительства РФ от 20 ноября 2000 г. № 878 «Об утверждении Правил охраны газораспределительных сетей».

5. Плата за публичный сервитут не устанавливается (пункт 4 статьи 3.6 Федерального закона «О введении в действие Земельного кодекса Российской Федерации»).

6. АО «Коркиномежрайгаз»:

1) по окончанию работ привести земельные участки в состояние пригодное для их использования в соответствии с видом разрешенного использования, снести инженерное сооружение, размещенное на основании публичного сервитута, в срок, предусмотренный пунктом 8 статьи 39.50 Земельного кодекса Российской Федерации.

2) заключить с лицами, указанными в пункте 2 статьи 39.47 Земельного кодекса Российской Федерации, соглашения об осуществлении публичного сервитута.

7. Управлению строительства и архитектуры администрации Еткульского муниципального района (Исаева Е.В.) обеспечить выполнение мероприятий, необходимых для установления публичного сервитута, в соответствии с пунктом 7 статьи 39.43 Земельного кодекса Российской Федерации.

8. Публичный сервитут считается установленным со дня внесения сведений о нем в Единый государственный реестр недвижимости.

9. Отделу информационных технологий администрации Еткульского муниципального района (Ярушин М.А.) опубликовать настоящее постановление в средствах массовой информации и разместить на официальном сайте администрации Еткульского муниципального района.

10. Контроль исполнения настоящего постановления возложить на первого заместителя главы Еткульского муниципального района Карповича В.В.

Исполняющий обязанности главы  
Еткульского муниципального района

В.В. Карпович

Приложение 1  
к постановлению администрации  
Еткульского муниципального  
района от 12.04.2024г. № 365

Кадастровые номера (при их наличии) земельных участков, в  
отношении которых устанавливается публичный сервитут, адреса, или  
описание местоположения таких земельных участков

Адрес или иное описание местоположения земельного участка	Кадастровый номер земельного участка
Россия, Челябинская область, р-н Еткульский, п. Новобатурино, от тепловой смесительной станции до жилого дома № 20, до жилого дома № 14, до жилого дома № 15, до здания № 5, до здания № 3, до жилого дома № 17, по ул. Центральной	74:07:0000000:3572
Челябинская область, р-н Еткульский, п. Новобатурино, от здания № 6а, до здания № 8, до здания № 2, до жилых домов по ул. Центральной, до жилого дома № 1 по ул. Луговой, до жилого дома № 6 по ул. Новой, до жилого дома № 9 по ул. Солнечной, до жилого дома № 1 по ул. Цветочной, до жилого дома № 1 по ул. Лесной	74:07:0000000:3573
Челябинская область, р-н Еткульский, от точки врезки ПК 127+65 существующего газопровода среднего давления Коркинского ЗСМ Коркинского муниципального района до ввода в здание котельной Еткульского отделения Сосновской птицефабрики ООО "Равис" до ГРП п. Новобатурино	74:07:1601001:1365
Челябинская область, р-н Еткульский, в 135 метрах по направлению на север от п. Новобатурино	74:07:1601001:1396
Челябинская область, р-н Еткульский, п. Новобатурино, от водопровода Т.1 расположенной в 23,0 м. на северо-восток от птичника №17 Еткульского отделения ООО "Равис" до здания № 6а по ул. Центральной поселка Новобатурино	74:07:1601001:1407
Челябинская область, р-н. Еткульский	Единое землепользование 74:07:1601001:306 Обособленные участки, входящие в состав ЕПЗ: 74:07:1601001:289

	74:07:1601001:305 74:07:1601001:313
Местоположение установлено относительно ориентира, расположенного в границах участка. Почтовый адрес ориентира: Челябинская область, р-н. Еткульский	Единое землепользование, 74:07:1601001:317 Обособленные участок входящий в состав ЕПЗ 74:07:1601001:314
Челябинская область, Еткульский район, п. Новобатурино, от ГРП п. Новобатурино до жилых домов №7, №9, №11, №12, №13, №14, №15, №16, №17, №18, по ул. Центральная	74:07:1700001:1139
Челябинская область, р-н. Еткульский, с/п. Новобатуриновское, п. Новобатурино, ул. Центральная, д. 18	74:07:1700001:1144
Челябинская обл., Еткульский район, п. Новобатурино, ул. Центральная, д. 16	74:07:1700001:1145
Челябинская обл., Еткульский район, п. Новобатурино, ул. Центральная, д. 12	74:07:1700001:1146
Челябинская обл., Еткульский р-н, п. Новобатурино, ул. Центральная, д. 14	74:07:1700001:1147
Челябинская обл, Еткульский р-н, п. Новобатурино, ул. Центральная, д. 10	74:07:1700001:1149
Российская Федерация, Челябинская область, муниципальный район Еткульский, сельское поселение Новобатуриновское, поселок Новобатурино, улица Центральная, земельный участок 18	74:07:1700001:226
Местоположение установлено относительно ориентира, расположенного в границах участка. Почтовый адрес ориентира: Челябинская область, р-н. Еткульский, п. Новобатурино, Новобатуриновское, ул. Центральная, д. 12.	74:07:1700001:236
Российская Федерация, Челябинская область, муниципальный район Еткульский, сельское поселение Новобатуриновское, поселок Новобатурино, улица Центральная, земельный участок 17	74:07:1700001:241
Российская Федерация, Челябинская область, муниципальный район Еткульский, сельское поселение Новобатуриновское, поселок Новобатурино, улица Центральная, земельный участок 14	74:07:1700001:244
Местоположение установлено	74:07:1700001:246

<p>относительно ориентира, расположенного в границах участка. Почтовый адрес ориентира: Челябинская область, р- н. Еткульский, п. Новобатурино, Новобатуриновское, ул. Центральная, д. 16.</p>	
<p>Российская Федерация, Челябинская область, муниципальный район Еткульский, сельское поселение Новобатуриновское, поселок Новобатурино, улица Центральная, земельный участок 7</p>	74:07:1700001:247
<p>Российская Федерация, Челябинская область, муниципальный район Еткульский, сельское поселение Новобатуриновское, поселок Новобатурино, улица Центральная, земельный участок 9</p>	74:07:1700001:248
<p>Российская Федерация, Челябинская область, муниципальный район Еткульский, сельское поселение Новобатуриновское, поселок Новобатурино, улица Центральная, земельный участок 13</p>	74:07:1700001:68
<p>Челябинская область, р-н Еткульский, п Новобатурино, от ГРП п. Новобатурино до жилых домов №7, №9, №11, №12, №13, №14, №15, №16, №17, №18, по ул. Центральная</p>	74:07:1700001:712
<p>Российская Федерация, Челябинская область, Еткульский муниципальный район, Новобатуриновское сельское поселение, поселок Новобатурино, улица Центральная, земельный участок 2Б</p>	74:07:1700001:726
<p>Челябинская область, р-н Еткульский, п. Новобатурино, от здания тепловой смесительной станции до магазина, до дома № 20, до дома №14, до дома № 15, до дома № 19, по ул. Центральной, до клуба, до детского сада, до школы</p>	74:07:1700001:741
<p>Российская Федерация, Челябинская область, Еткульский муниципальный район, Новобатуриновское сельское поселение, п. Новобатурино, ул. Центральная, участок 6Д</p>	74:07:1700001:754
<p>Челябинская область, р-н Еткульский, п Новобатурино, ул Центральная, д 11</p>	74:07:1700001:756
<p>Челябинская область, р-н Еткульский, п Новобатурино, ул Центральная, д 15</p>	74:07:1700001:757

Челябинская область, р-н Еткульский, п Новобатурино, ул Центральная, д 17	74:07:1700001:758
Челябинская область, р-н Еткульский, п Новобатурино, ул Центральная, д 9	74:07:1700001:759
Челябинская область, Еткульский район, п. Новобатурино, ул. Центральная, д. 13	74:07:1700001:760
Челябинская область, р-н Еткульский, п Новобатурино, ул Центральная, д 7	74:07:1700001:761
Российская Федерация, Челябинская область, муниципальный район Еткульский, сельское поселение Новобатуринское, поселок Новобатурино, улица Центральная, земельный участок 4	74:07:1700001:86
Российская Федерация, Челябинская область, муниципальный район Еткульский, сельское поселение Новобатуринское, поселок Новобатурино, улица Центральная, земельный участок 6	74:07:1700001:87



**ГРАФИЧЕСКОЕ ОПИСАНИЕ**

местоположения границ населенных пунктов, территориальных зон, особо охраняемых природных территорий, зон с особыми условиями использования территории

**Публичный сервитут объекта системы газоснабжения с кадастровым номером 74:07:0000000:1166**  
(наименование объекта, местоположение границ которого описано (далее - объект))

## Раздел 1

Сведения об объекте		
№ п/п	Характеристики объекта	Описание характеристик
1	2	3
1	Местоположение объекта	Челябинская область, Еткульский район
2	Площадь объекта +/- величина погрешности определения площади (Р +/- Дельта Р)	17267 кв.м ± 46 кв.м
3	Иные характеристики объекта	Публичный сервитут в целях эксплуатации объекта капитального строительства с кадастровым номером 74:07:0000000:1166, являющегося линейным объектом системы газоснабжения местного значения, необходимым для организации газоснабжения населения, подключения (технологического присоединения) к сетям инженерно-технического обеспечения сроком на 49 лет в пользу АО "Коркиномежрайгаз" (ИНН 7412003370, ОГРН 1027400805882, юридический адрес: 456550, Российская Федерация, Челябинская область, г. Коркино, ул. Энгельса, д. 73, адрес электронной почты kmr7411@yandex.ru)

**Раздел 2**

**Сведения о местоположении границ объекта**

1. Система координат МСК-74, зона 2

2. Сведения о характерных точках границ объекта

Обозначение характерных точек границ	Координаты, м		Метод определения координат характерной точки	Средняя квадратическая погрешность положения характерной точки ( $M_i$ ), м	Описание обозначения точки на местности (при наличии)
	X	Y			
1	2	3	4	5	6
1	573942.19	2319849.22	Аналитический метод	0.10	—
2	573962.15	2319858.25	Аналитический метод	0.10	—
3	573966.40	2319864.55	Аналитический метод	0.10	—
4	573940.35	2319852.77	Аналитический метод	0.10	—
5	573863.24	2319810.83	Аналитический метод	0.10	—
6	573785.68	2319932.56	Аналитический метод	0.10	—
7	573698.40	2320111.40	Аналитический метод	0.10	—
8	573688.27	2320140.15	Аналитический метод	0.10	—
9	573677.21	2320188.56	Аналитический метод	0.10	—
10	573656.15	2320277.16	Аналитический метод	0.10	—
11	573648.55	2320311.23	Аналитический метод	0.10	—
12	573632.52	2320382.58	Аналитический метод	0.10	—
13	573630.63	2320398.42	Аналитический метод	0.10	—
14	573611.25	2320891.10	Аналитический метод	0.10	—
15	573610.98	2320892.02	Аналитический метод	0.10	—
16	573609.40	2320893.02	Аналитический метод	0.10	—
17	573593.39	2320894.20	Аналитический метод	0.10	—
18	573591.84	2320894.33	Аналитический метод	0.10	—
19	573582.60	2320895.01	Аналитический метод	0.10	—
20	573581.11	2320939.65	Аналитический метод	0.10	—
21	573579.16	2320941.58	Аналитический метод	0.10	—
22	573531.03	2320942.90	Аналитический метод	0.10	—
23	573464.85	2320942.55	Аналитический метод	0.10	—
24	573398.51	2320941.13	Аналитический метод	0.10	—
25	573397.88	2320987.57	Аналитический метод	0.10	—
26	573396.88	2320989.27	Аналитический метод	0.10	—
27	573395.99	2320989.54	Аналитический метод	0.10	—
28	573376.42	2320990.62	Аналитический метод	0.10	—
29	573375.33	2321010.73	Аналитический метод	0.10	—
30	573374.80	2321011.98	Аналитический метод	0.10	—
31	573373.38	2321012.62	Аналитический метод	0.10	—
32	573323.92	2321013.69	Аналитический метод	0.10	—
33	573302.72	2321022.90	Аналитический метод	0.10	—
34	573244.82	2321021.13	Аналитический метод	0.10	—
35	573229.05	2321111.25	Аналитический метод	0.10	—
36	573228.08	2321112.63	Аналитический метод	0.10	—
37	573200.36	2321124.94	Аналитический метод	0.10	—
38	573186.71	2321130.71	Аналитический метод	0.10	—
39	573160.59	2321121.34	Аналитический метод	0.10	—
40	572940.63	2321032.19	Аналитический метод	0.10	—
41	572780.66	2320961.63	Аналитический метод	0.10	—
42	572618.64	2320894.04	Аналитический метод	0.10	—
43	572453.74	2320783.34	Аналитический метод	0.10	—
44	572323.62	2320726.08	Аналитический метод	0.10	—
45	572186.94	2320682.27	Аналитический метод	0.10	—
46	572064.29	2320642.97	Аналитический метод	0.10	—
47	572063.17	2320642.06	Аналитический метод	0.10	—
48	572062.94	2320640.65	Аналитический метод	0.10	—
49	572064.08	2320635.31	Аналитический метод	0.10	—
50	572054.56	2320631.73	Аналитический метод	0.10	—
51	572010.40	2320617.99	Аналитический метод	0.10	—
52	571840.45	2320568.54	Аналитический метод	0.10	—
53	571815.74	2320560.98	Аналитический метод	0.10	—
54	571736.54	2320539.58	Аналитический метод	0.10	—
55	571732.30	2320538.55	Аналитический метод	0.10	—
56	571730.77	2320536.57	Аналитический метод	0.10	—



58	571729.91	2320507.27	Аналитический метод	0.10	--
59	571729.44	2320479.60	Аналитический метод	0.10	--
60	571727.57	2320479.16	Аналитический метод	0.10	--
61	571631.60	2320482.19	Аналитический метод	0.10	--
62	571621.93	2320484.15	Аналитический метод	0.10	--
63	571621.66	2320485.81	Аналитический метод	0.10	--
64	571619.91	2320486.81	Аналитический метод	0.10	--
65	571604.35	2320486.69	Аналитический метод	0.10	--
66	571600.06	2320487.29	Аналитический метод	0.10	--
67	571598.94	2320486.90	Аналитический метод	0.10	--
68	571597.36	2320487.08	Аналитический метод	0.10	--
69	571577.13	2320487.96	Аналитический метод	0.10	--
70	571576.04	2320487.69	Аналитический метод	0.10	--
71	571575.05	2320486.17	Аналитический метод	0.10	--
72	571569.91	2320436.35	Аналитический метод	0.10	--
73	571568.71	2320403.27	Аналитический метод	0.10	--
74	571568.49	2320398.01	Аналитический метод	0.10	--
75	571568.33	2320388.03	Аналитический метод	0.10	--
76	571561.07	2320388.31	Аналитический метод	0.10	--
77	571552.29	2320398.15	Аналитический метод	0.10	--
78	571551.14	2320398.73	Аналитический метод	0.10	--
79	571544.57	2320406.40	Аналитический метод	0.10	--
80	571544.11	2320407.69	Аналитический метод	0.10	--
81	571542.31	2320409.83	Аналитический метод	0.10	--
82	571539.25	2320407.27	Аналитический метод	0.10	--
83	571540.20	2320406.08	Аналитический метод	0.10	--
84	571540.68	2320404.79	Аналитический метод	0.10	--
85	571548.88	2320395.22	Аналитический метод	0.10	--
86	571550.10	2320394.60	Аналитический метод	0.10	--
87	571556.63	2320387.29	Аналитический метод	0.10	--
88	571558.66	2320385.02	Аналитический метод	0.10	--
89	571560.07	2320384.35	Аналитический метод	0.10	--
90	571568.23	2320384.03	Аналитический метод	0.10	--
91	571566.44	2320332.19	Аналитический метод	0.10	--
92	571566.41	2320330.02	Аналитический метод	0.10	--
93	571563.31	2320330.17	Аналитический метод	0.10	--
94	571557.58	2320337.02	Аналитический метод	0.10	--
95	571557.09	2320338.34	Аналитический метод	0.10	--
96	571548.56	2320348.10	Аналитический метод	0.10	--
97	571547.19	2320348.75	Аналитический метод	0.10	--
98	571540.76	2320356.08	Аналитический метод	0.10	--
99	571533.61	2320365.29	Аналитический метод	0.10	--
100	571527.38	2320372.78	Аналитический метод	0.10	--
101	571526.94	2320374.24	Аналитический метод	0.10	--
102	571518.49	2320384.12	Аналитический метод	0.10	--
103	571515.44	2320381.52	Аналитический метод	0.10	--
104	571522.99	2320372.52	Аналитический метод	0.10	--
105	571523.45	2320371.24	Аналитический метод	0.10	--
106	571530.47	2320362.81	Аналитический метод	0.10	--
107	571537.71	2320353.48	Аналитический метод	0.10	--
108	571545.10	2320345.06	Аналитический метод	0.10	--
109	571546.46	2320344.42	Аналитический метод	0.10	--
110	571553.17	2320336.75	Аналитический метод	0.10	--
111	571553.62	2320335.32	Аналитический метод	0.10	--
112	571560.85	2320326.91	Аналитический метод	0.10	--
113	571561.81	2320326.29	Аналитический метод	0.10	--
114	571567.72	2320324.60	Аналитический метод	0.10	--
115	571578.23	2320321.69	Аналитический метод	0.10	--
116	571589.43	2320321.69	Аналитический метод	0.10	--
117	571590.77	2320322.29	Аналитический метод	0.10	--
118	571600.61	2320322.31	Аналитический метод	0.10	--
119	571601.94	2320321.71	Аналитический метод	0.10	--
120	571612.94	2320321.72	Аналитический метод	0.10	--
121	571639.74	2320321.98	Аналитический метод	0.10	--
122	571649.74	2320321.94	Аналитический метод	0.10	--
123	571651.06	2320322.54	Аналитический метод	0.10	--
124	571660.80	2320322.46	Аналитический метод	0.10	--

125	571662.24	2320321.85	Аналитический метод	0.10	--
126	571673.08	2320321.94	Аналитический метод	0.10	--
127	571692.20	2320324.37	Аналитический метод	0.10	--
128	571702.48	2320327.71	Аналитический метод	0.10	--
129	571703.58	2320328.61	Аналитический метод	0.10	--
130	571713.14	2320331.80	Аналитический метод	0.10	--
131	571714.65	2320331.66	Аналитический метод	0.10	--
132	571717.12	2320332.47	Аналитический метод	0.10	--
133	571715.87	2320336.27	Аналитический метод	0.10	--
134	571714.74	2320335.90	Аналитический метод	0.10	--
135	571713.24	2320336.04	Аналитический метод	0.10	--
136	571701.06	2320332.08	Аналитический метод	0.10	--
137	571699.92	2320331.08	Аналитический метод	0.10	--
138	571691.15	2320328.23	Аналитический метод	0.10	--
139	571672.70	2320325.92	Аналитический метод	0.10	--
140	571663.56	2320325.87	Аналитический метод	0.10	--
141	571662.25	2320326.46	Аналитический метод	0.10	--
142	571649.74	2320326.54	Аналитический метод	0.10	--
143	571648.41	2320325.95	Аналитический метод	0.10	--
144	571639.74	2320325.98	Аналитический метод	0.10	--
145	571612.93	2320325.72	Аналитический метод	0.10	--
146	571603.26	2320325.71	Аналитический метод	0.10	--
147	571601.93	2320326.31	Аналитический метод	0.10	--
148	571589.43	2320326.29	Аналитический метод	0.10	--
149	571588.10	2320325.69	Аналитический метод	0.10	--
150	571578.51	2320325.69	Аналитический метод	0.10	--
151	571570.38	2320328.01	Аналитический метод	0.10	--
152	571570.44	2320332.10	Аналитический метод	0.10	--
153	571572.21	2320383.48	Аналитический метод	0.10	--
154	571576.88	2320382.48	Аналитический метод	0.10	--
155	571578.57	2320383.44	Аналитический метод	0.10	--
156	571587.07	2320383.44	Аналитический метод	0.10	--
157	571588.40	2320382.85	Аналитический метод	0.10	--
158	571598.60	2320382.79	Аналитический метод	0.10	--
159	571599.86	2320370.75	Аналитический метод	0.10	--
160	571599.86	2320360.69	Аналитический метод	0.10	--
161	571599.26	2320359.37	Аналитический метод	0.10	--
162	571599.19	2320346.56	Аналитический метод	0.10	--
163	571603.19	2320346.54	Аналитический метод	0.10	--
164	571603.25	2320358.02	Аналитический метод	0.10	--
165	571603.86	2320359.35	Аналитический метод	0.10	--
166	571603.86	2320370.85	Аналитический метод	0.10	--
167	571602.57	2320383.27	Аналитический метод	0.10	--
168	571612.41	2320383.20	Аналитический метод	0.10	--
169	571638.98	2320383.90	Аналитический метод	0.10	--
170	571648.63	2320383.92	Аналитический метод	0.10	--
171	571649.95	2320383.32	Аналитический метод	0.10	--
172	571653.98	2320383.34	Аналитический метод	0.10	--
173	571650.50	2320372.31	Аналитический метод	0.10	--
174	571650.44	2320360.91	Аналитический метод	0.10	--
175	571651.04	2320359.58	Аналитический метод	0.10	--
176	571651.04	2320349.55	Аналитический метод	0.10	--
177	571650.44	2320348.22	Аналитический метод	0.10	--
178	571650.43	2320344.92	Аналитический метод	0.10	--
179	571654.43	2320344.91	Аналитический метод	0.10	--
180	571655.04	2320348.21	Аналитический метод	0.10	--
181	571655.04	2320360.92	Аналитический метод	0.10	--
182	571654.44	2320362.25	Аналитический метод	0.10	--
183	571654.41	2320371.41	Аналитический метод	0.10	--
184	571658.18	2320383.36	Аналитический метод	0.10	--
185	571662.62	2320383.38	Аналитический метод	0.10	--
186	571663.85	2320383.90	Аналитический метод	0.10	--
187	571674.07	2320383.96	Аналитический метод	0.10	--
188	571688.05	2320385.15	Аналитический метод	0.10	--
189	571690.41	2320385.85	Аналитический метод	0.10	--
190	571699.87	2320388.84	Аналитический метод	0.10	--
191	571701.20	2320388.60	Аналитический метод	0.10	--

192	571713.31	2320392.46	Аналитический метод	0.10	--
193	571712.10	2320396.27	Аналитический метод	0.10	--
194	571701.49	2320392.92	Аналитический метод	0.10	--
195	571699.97	2320393.06	Аналитический метод	0.10	--
196	571689.20	2320389.66	Аналитический метод	0.10	--
197	571687.49	2320389.12	Аналитический метод	0.10	--
198	571673.81	2320387.96	Аналитический метод	0.10	--
199	571662.58	2320387.88	Аналитический метод	0.10	--
200	571661.36	2320387.38	Аналитический метод	0.10	--
201	571656.69	2320387.35	Аналитический метод	0.10	--
202	571651.27	2320387.33	Аналитический метод	0.10	--
203	571649.94	2320387.92	Аналитический метод	0.10	--
204	571638.90	2320387.90	Аналитический метод	0.10	--
205	571612.33	2320387.20	Аналитический метод	0.10	--
206	571600.92	2320387.28	Аналитический метод	0.10	--
207	571599.68	2320386.79	Аналитический метод	0.10	--
208	571589.75	2320386.84	Аналитический метод	0.10	--
209	571588.41	2320387.44	Аналитический метод	0.10	--
210	571577.16	2320387.44	Аналитический метод	0.10	--
211	571575.77	2320386.78	Аналитический метод	0.10	--
212	571572.32	2320387.54	Аналитический метод	0.10	--
213	571572.49	2320397.87	Аналитический метод	0.10	--
214	571572.71	2320403.10	Аналитический метод	0.10	--
215	571573.91	2320436.13	Аналитический метод	0.10	--
216	571578.83	2320483.88	Аналитический метод	0.10	--
217	571597.99	2320482.98	Аналитический метод	0.10	--
218	571597.07	2320473.44	Аналитический метод	0.10	--
219	571602.08	2320473.36	Аналитический метод	0.10	--
220	571602.53	2320482.92	Аналитический метод	0.10	--
221	571603.93	2320482.71	Аналитический метод	0.10	--
222	571617.94	2320482.79	Аналитический метод	0.10	--
223	571618.22	2320481.52	Аналитический метод	0.10	--
224	571619.55	2320480.56	Аналитический метод	0.10	--
225	571631.31	2320478.19	Аналитический метод	0.10	--
226	571727.77	2320475.15	Аналитический метод	0.10	--
227	571731.88	2320476.06	Аналитический метод	0.10	--
228	571733.42	2320477.97	Аналитический метод	0.10	--
229	571733.91	2320507.12	Аналитический метод	0.10	--
230	571734.90	2320529.33	Аналитический метод	0.10	--
231	571734.80	2320535.04	Аналитический метод	0.10	--
232	571737.52	2320535.70	Аналитический метод	0.10	--
233	571816.88	2320557.15	Аналитический метод	0.10	--
234	571841.58	2320564.71	Аналитический метод	0.10	--
235	572011.57	2320614.17	Аналитический метод	0.10	--
236	572055.92	2320627.96	Аналитический метод	0.10	--
237	572067.10	2320632.17	Аналитический метод	0.10	--
238	572068.13	2320633.04	Аналитический метод	0.10	--
239	572068.35	2320634.46	Аналитический метод	0.10	--
240	572067.23	2320639.71	Аналитический метод	0.10	--
241	572188.16	2320678.46	Аналитический метод	0.10	--
242	572324.94	2320722.29	Аналитический метод	0.10	--
243	572455.70	2320779.85	Аналитический метод	0.10	--
244	572620.36	2320890.43	Аналитический метод	0.10	--
245	572782.25	2320957.96	Аналитический метод	0.10	--
246	572942.21	2321028.52	Аналитический метод	0.10	--
247	573162.06	2321117.62	Аналитический метод	0.10	--
248	573186.65	2321126.56	Аналитический метод	0.10	--
249	573198.75	2321121.29	Аналитический метод	0.10	--
250	573225.30	2321109.51	Аналитический метод	0.10	--
251	573241.18	2321018.74	Аналитический метод	0.10	--
252	573241.69	2321017.79	Аналитический метод	0.10	--
253	573243.15	2321017.08	Аналитический метод	0.10	--
254	573302.32	2321018.88	Аналитический метод	0.10	--
255	573321.49	2321010.38	Аналитический метод	0.10	--
256	573321.53	2321007.25	Аналитический метод	0.10	--
257	573325.53	2321007.29	Аналитический метод	0.10	--
258	573325.50	2321000.65	Аналитический метод	0.10	--



259	573371.44	2321008.66	Аналитический метод	0.10	–
260	573372.53	2320988.60	Аналитический метод	0.10	–
261	573373.52	2320986.98	Аналитический метод	0.10	–
262	573374.41	2320986.72	Аналитический метод	0.10	–
263	573393.91	2320985.65	Аналитический метод	0.10	–
264	573394.54	2320939.06	Аналитический метод	0.10	–
265	573395.54	2320937.36	Аналитический метод	0.10	–
266	573396.54	2320937.09	Аналитический метод	0.10	–
267	573464.92	2320938.55	Аналитический метод	0.10	–
268	573531.01	2320938.90	Аналитический метод	0.10	–
269	573577.17	2320937.63	Аналитический метод	0.10	–
270	573578.66	2320893.08	Аналитический метод	0.10	–
271	573579.29	2320891.93	Аналитический метод	0.10	–
272	573580.52	2320891.15	Аналитический метод	0.10	–
273	573591.50	2320890.35	Аналитический метод	0.10	–
274	573593.08	2320890.21	Аналитический метод	0.10	–
275	573607.32	2320889.16	Аналитический метод	0.10	–
276	573626.65	2320398.02	Аналитический метод	0.10	–
277	573628.60	2320381.80	Аналитический метод	0.10	–
278	573644.65	2320310.35	Аналитический метод	0.10	–
279	573652.25	2320276.25	Аналитический метод	0.10	–
280	573673.31	2320187.65	Аналитический метод	0.10	–
281	573684.40	2320139.15	Аналитический метод	0.10	–
282	573694.75	2320109.75	Аналитический метод	0.10	–
283	573782.20	2319930.58	Аналитический метод	0.10	–
284	573860.87	2319807.10	Аналитический метод	0.10	–
285	573861.98	2319806.46	Аналитический метод	0.10	–
286	573863.51	2319806.42	Аналитический метод	0.10	–
1	573942.19	2319849.22	Аналитический метод	0.10	–

3. Сведения о характерных точках части (частей) границы объекта

Обозначение характерных точек части границы	Координаты, м		Метод определения координат характерной точки	Средняя квадратическая погрешность положения характерной точки (M <sub>п</sub> ), м	Описание обозначения точки на местности (при наличии)
	X	Y			
1	2	3	4	5	6
–	–	–	–	–	–

План границ

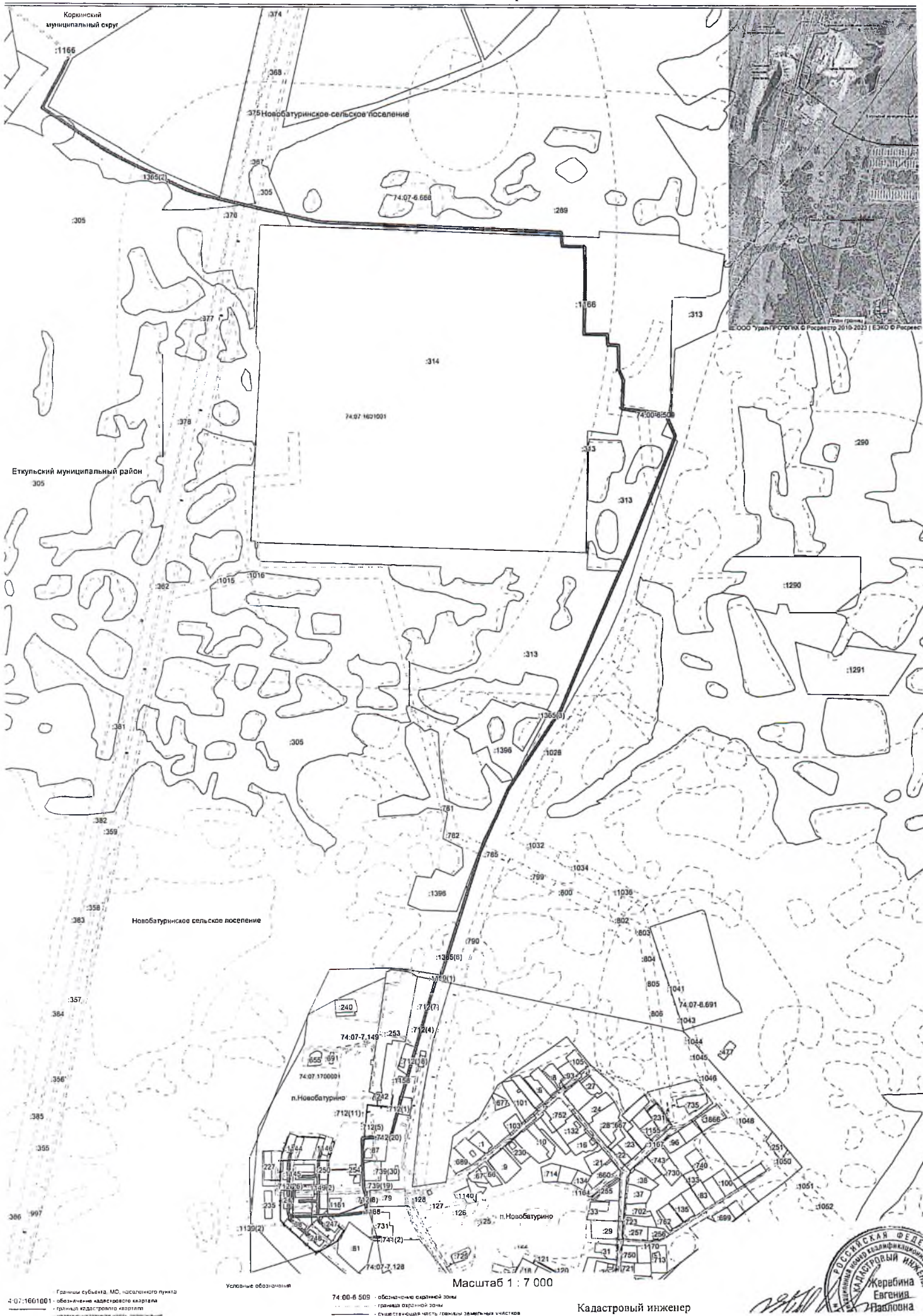

Границы субъекта, МО, населенного пункта  
 обозначены кадастрового картала  
 граница кадастрового квартала  
 существующая часть границы земельных участков

Условные обозначения

74-00-6 509 — обозначена кадастровый номер  
 граница охранной зоны  
 существующая часть границы земельных участков

Масштаб 1 : 7 000

Кадастровый инженер

Жербина  
 Евгения  
 Павловна  
 КАДАСТРОВЫЙ ИНЖЕНЕР